

Station. Welim.
Projekt
für ein Aufnahmgebäude.

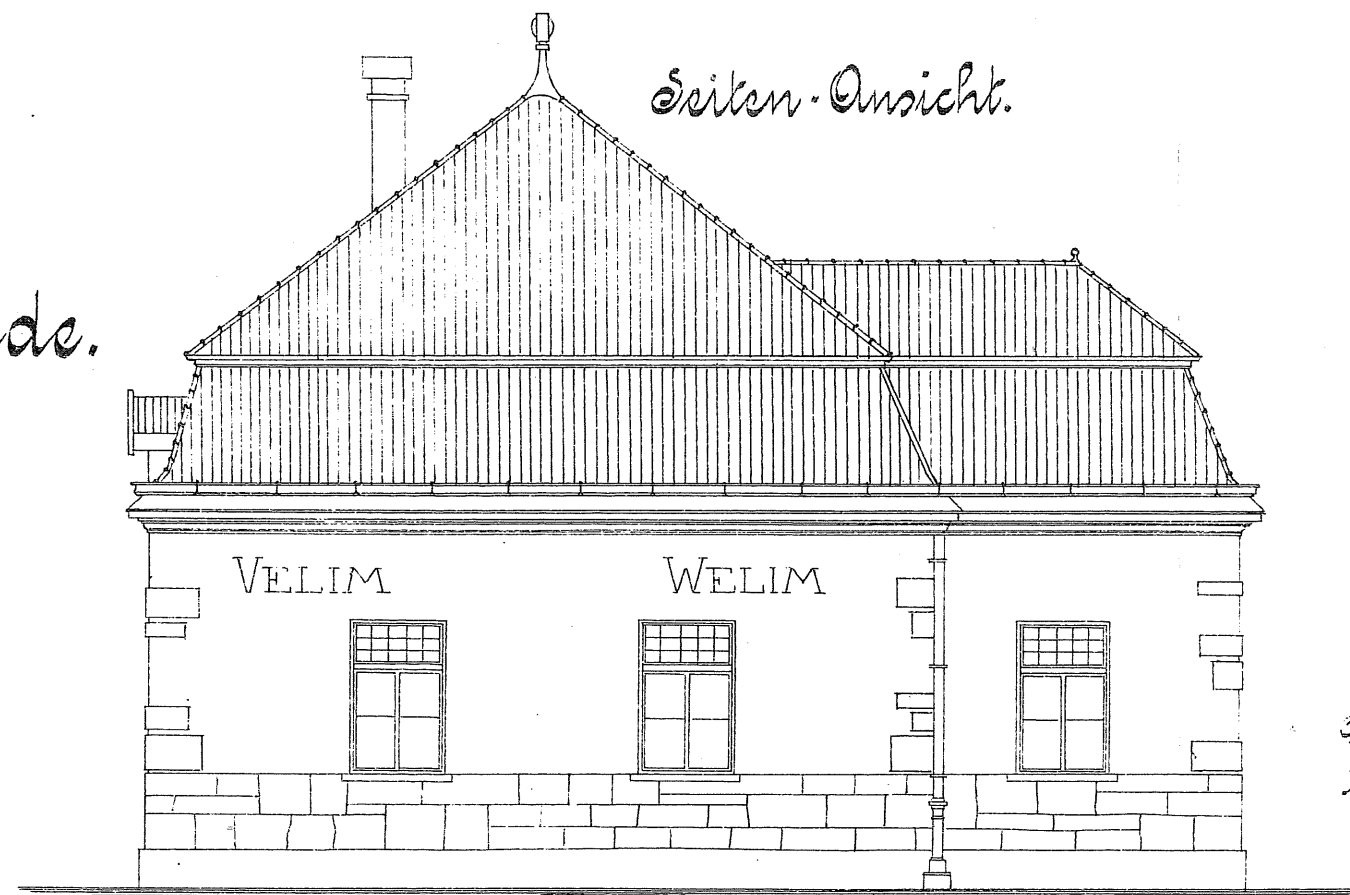

Der Vorstand der Abteilung
für Bahnanlagen. B. d. B.

Prüffer.

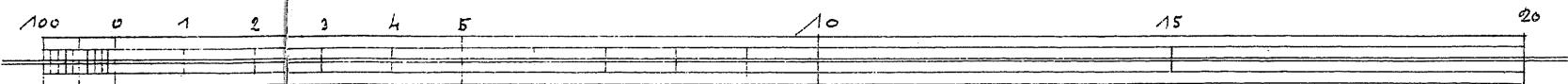

Maßstab 1:100.

Schnitt C-D.

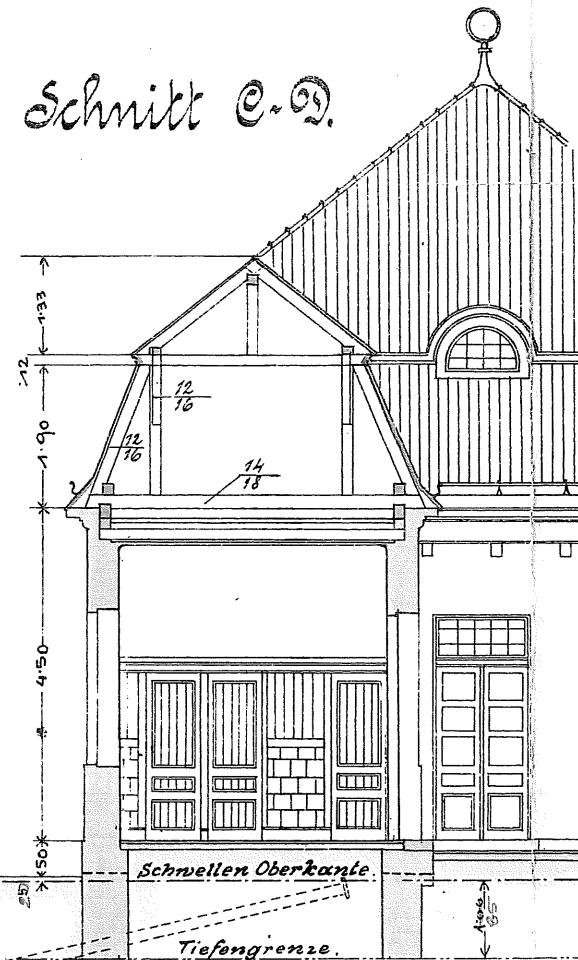

Schnitt E-F.

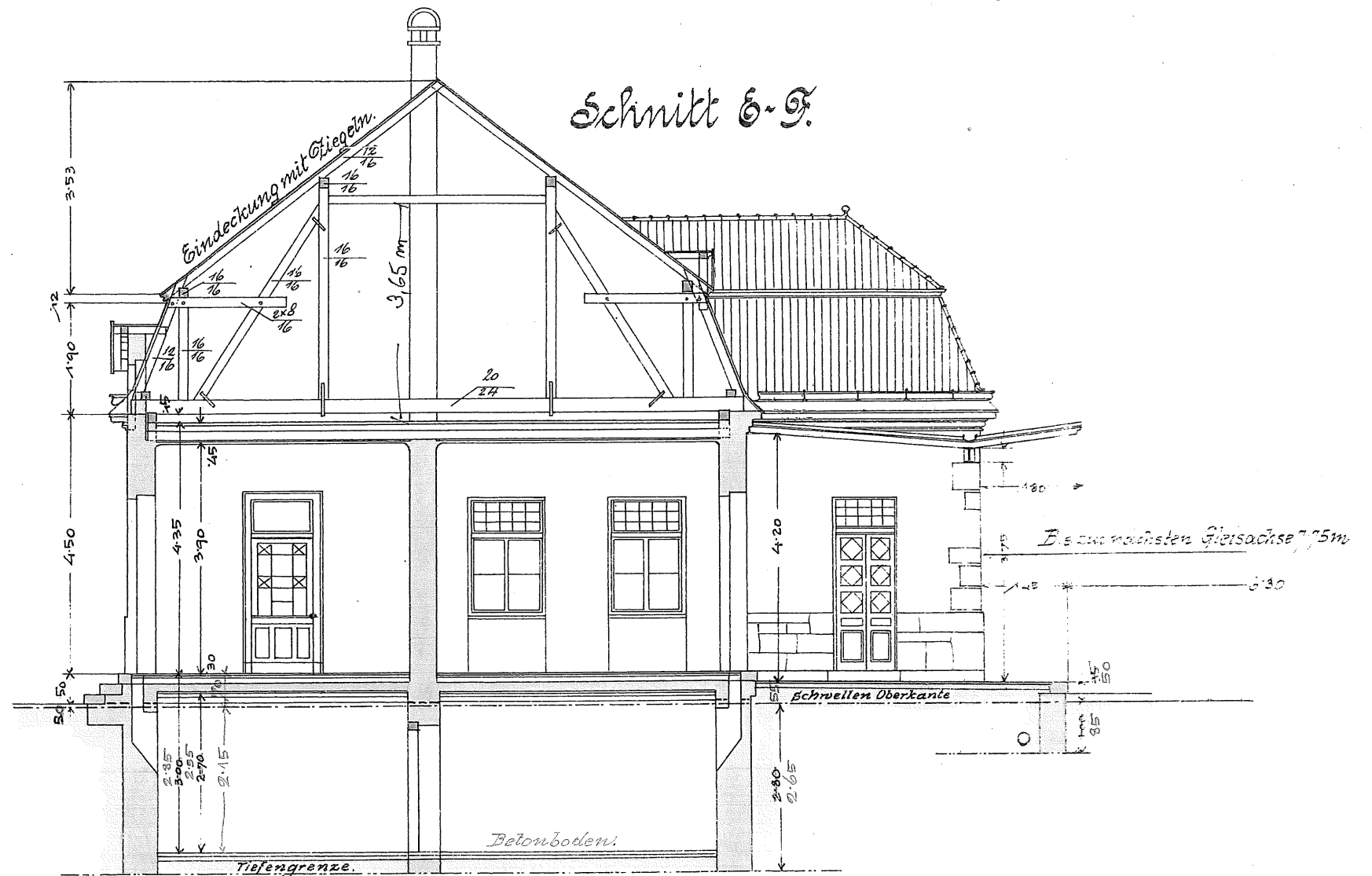

Station. Velim.

Projekt
für ein Aufnahmegebäude.

Seiten-Ansicht.

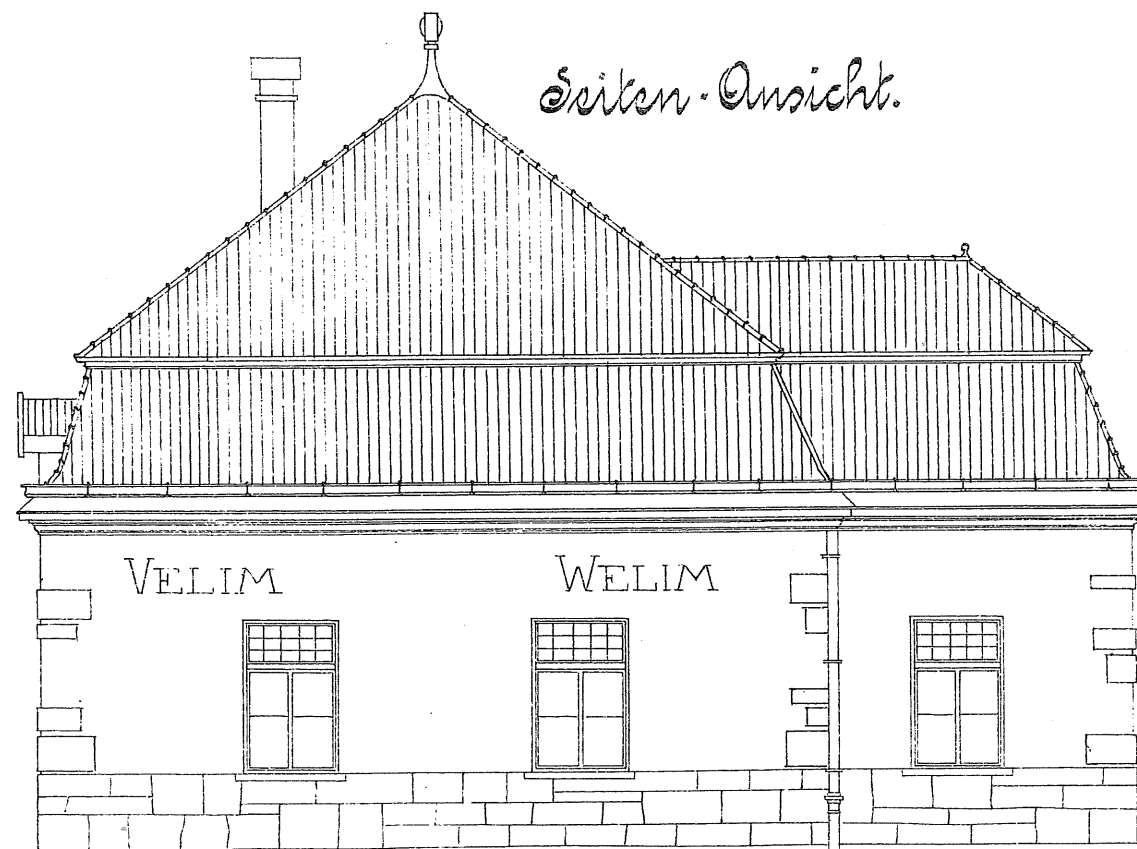

Der Vorstand der Abteilung
für Bahnerhaltung u. Bau.

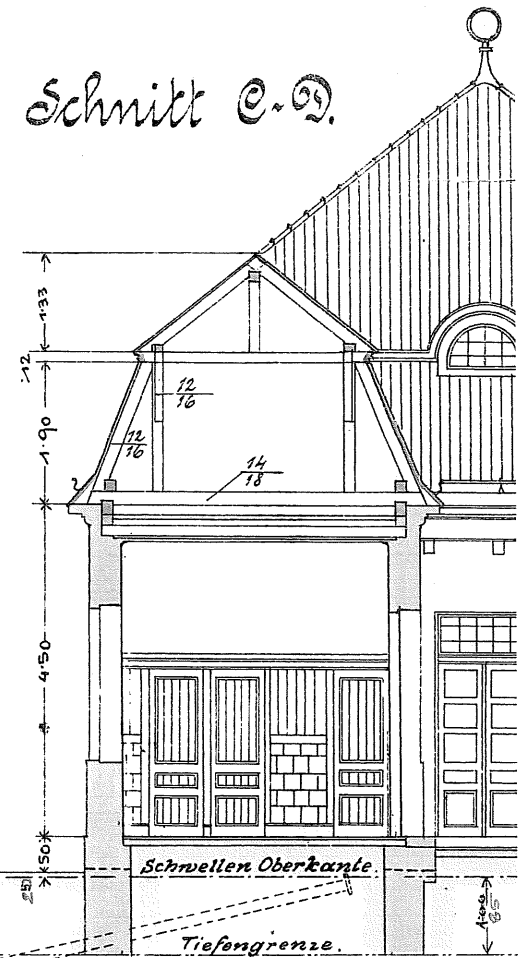
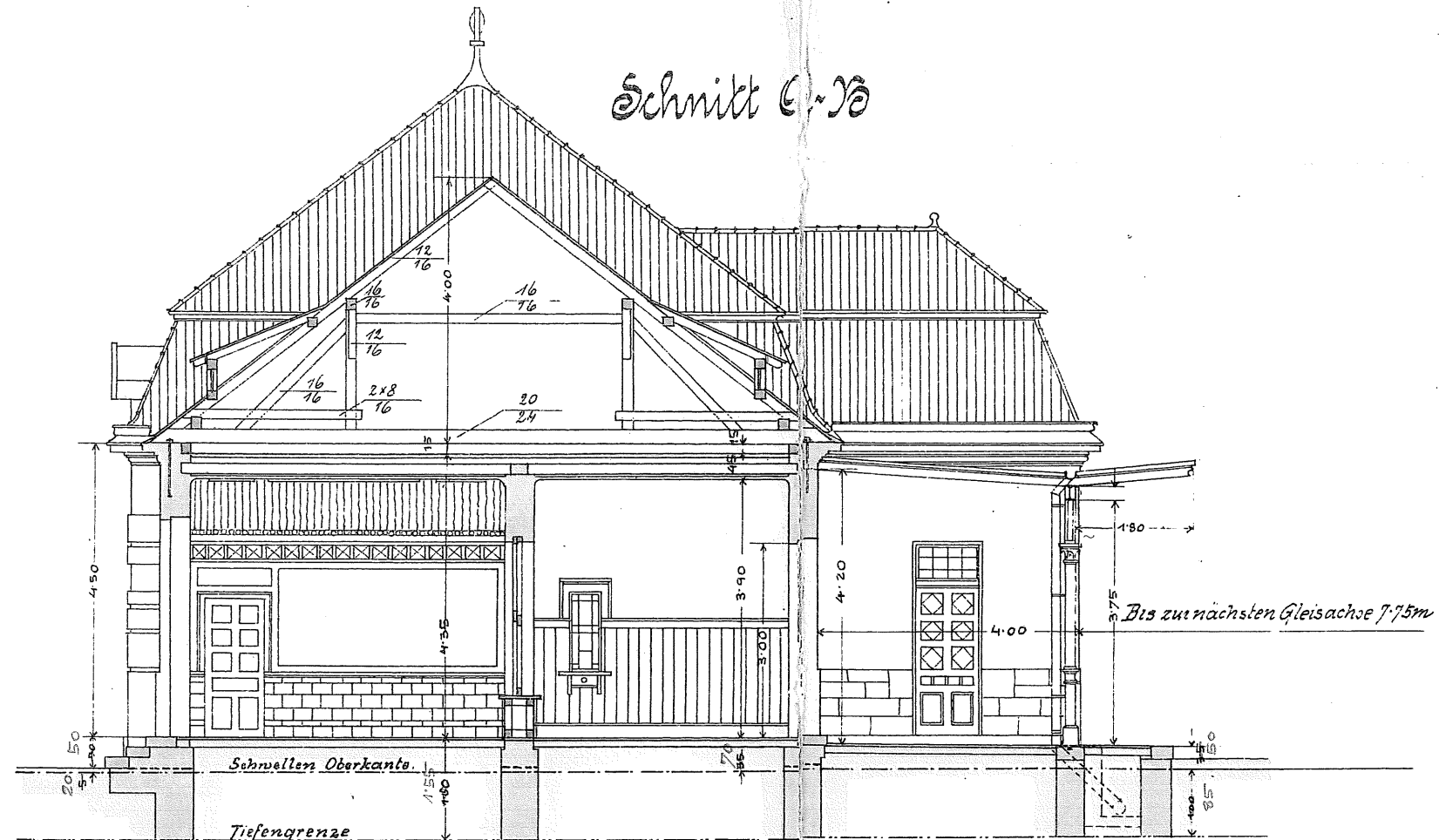

Dachboden-Grundriss.

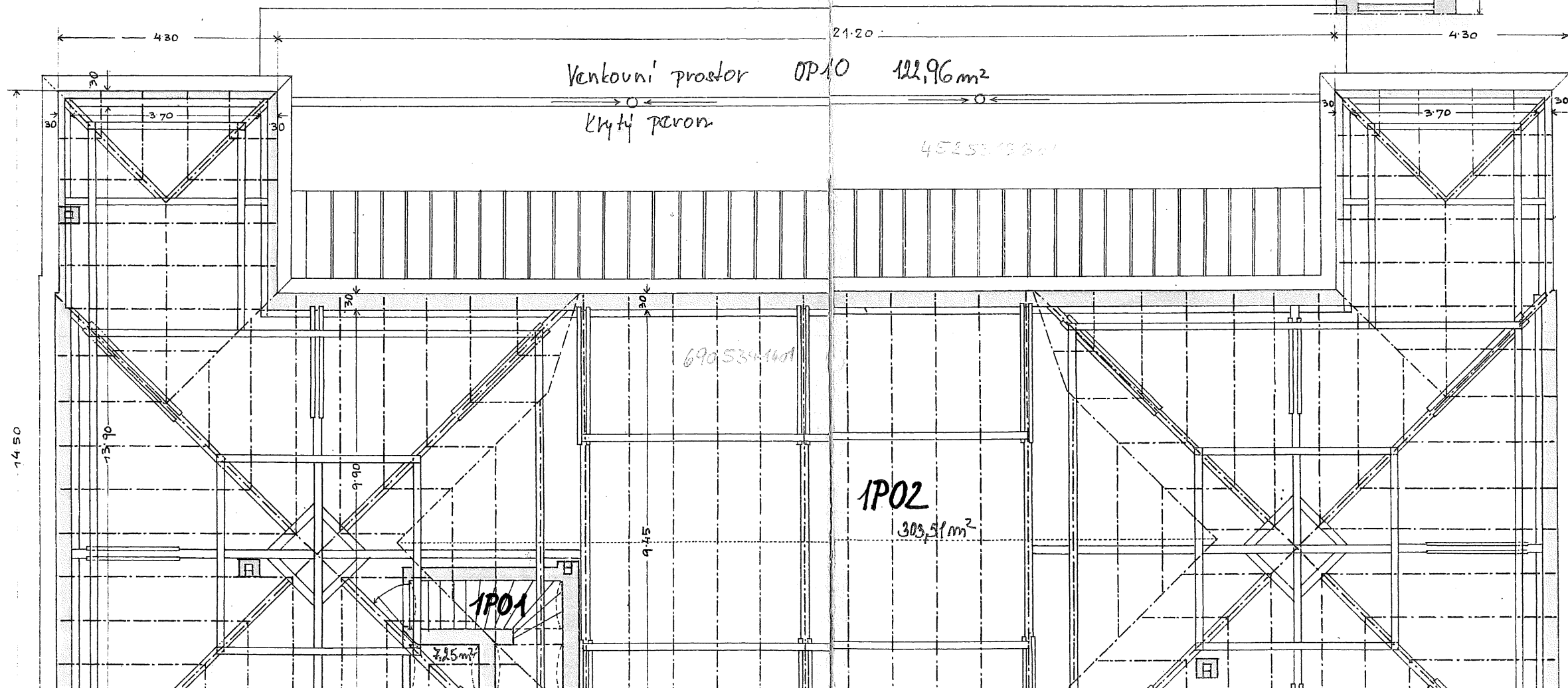

Stati
Er
für ein Aush

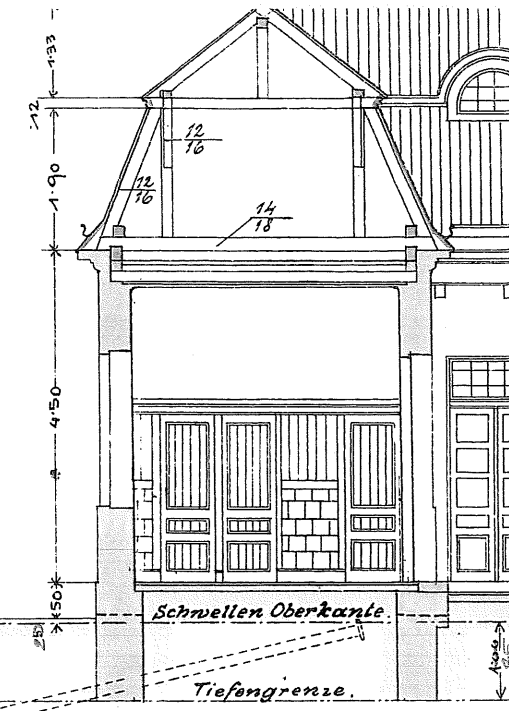
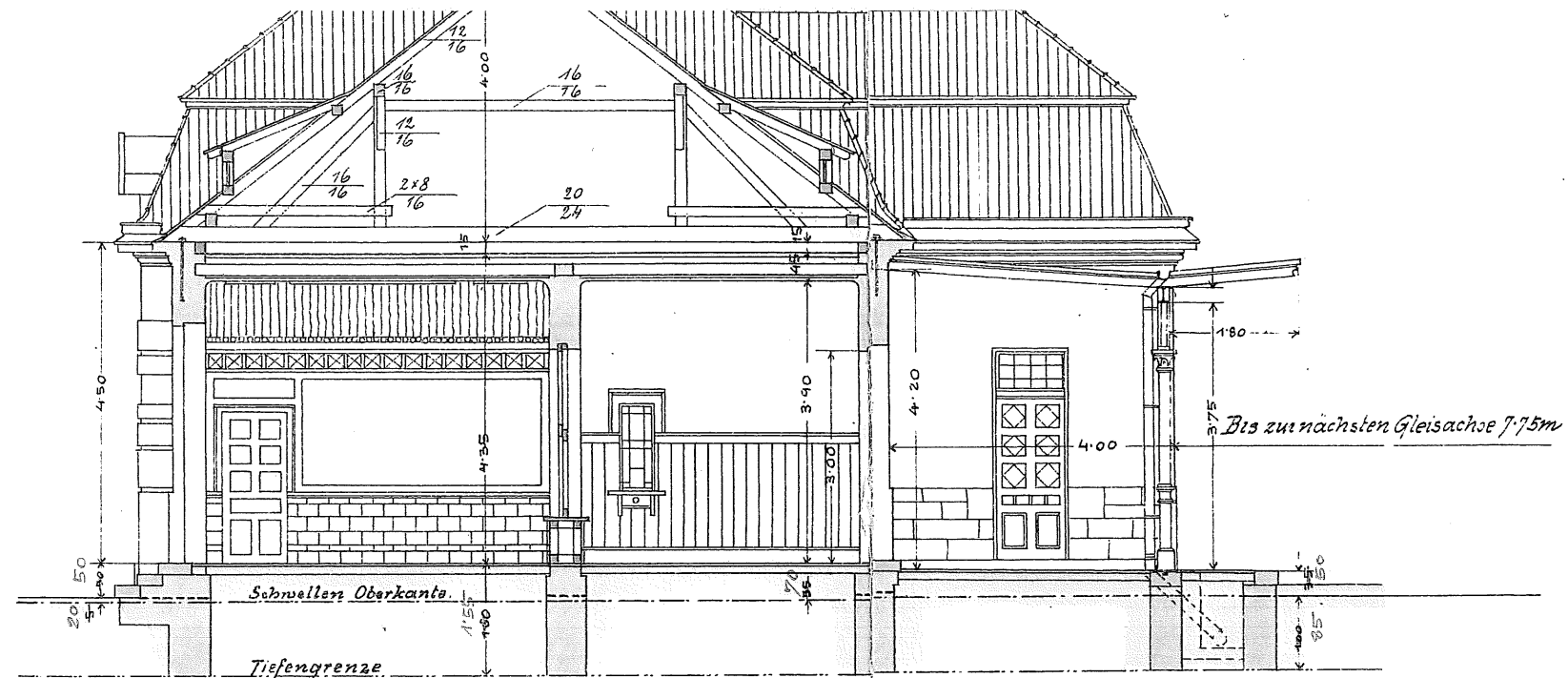

Dachboden-Grundriss.

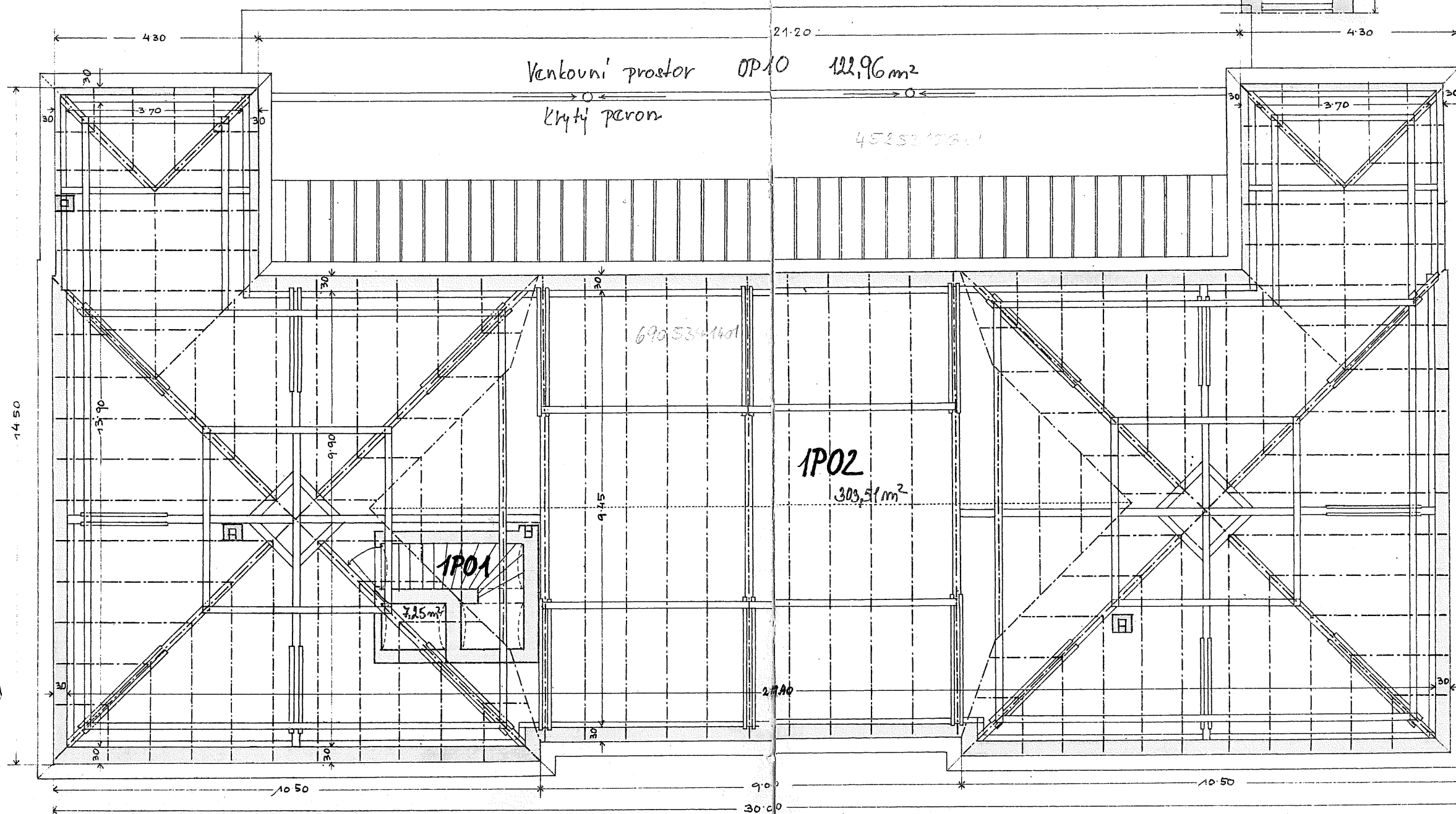

Stak
9
für ein Auf

↓
S

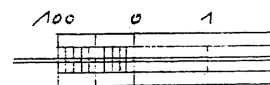

20.10.1911